Comune di Anversa degli Abruzzi (AQ)

Piano di Assetto Naturalistico

RISERVA NATURALE GUIDATA GOLE DEL SAGITTARIO

L.R. n.38/1996

SINDACO DI ANVERSA DEGLI ABRUZZI
Gianni Di Cesare

RESPONSABILE RISERVA GOLE DEL SAGITTARIO
Filomena Ricci

COORDINATORE IAAP-WWF
Andrea Rosario Natale

PROGETTO PIANO D'ASSETTO
Serena Ciabò

TAV. 2

Habitat di interesse comunitario

Confini Riserva Naturale

Da carta della vegetazione SIC

- 5130 Arbusteto a prev. di ginepri fascia montana
- 9180* Bosco misto mesolfilo
- 9210* Faggeta dell'Italia centrale e meridionale
- 92A0 Pioppo-saliceto ripariale
- 9340 Lecceta rupicola a Orniello

Da Carta della Natura

- 5130
- 6210
- 8130
- 8210
- 91E0
- 92A0
- 9340
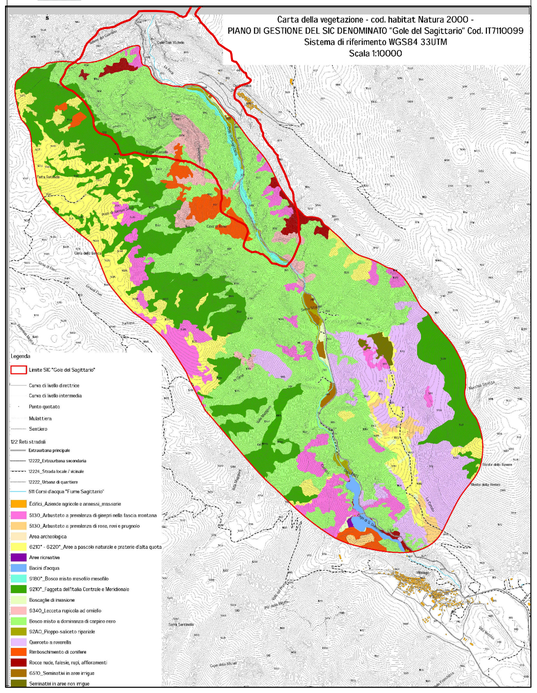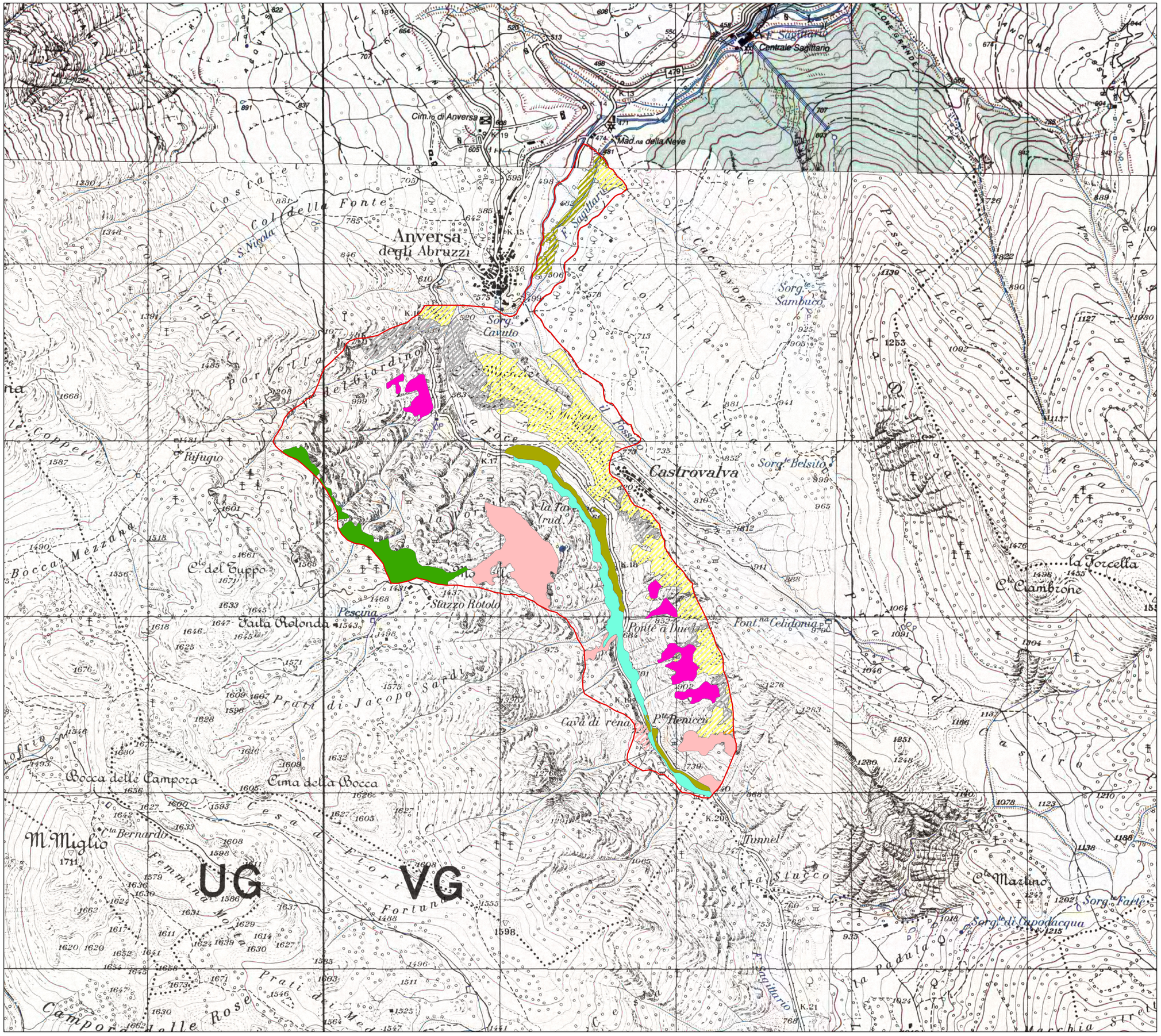
1:10.000